

# ETUDE CHROMATIQUE



Bâtiments  
SAFC

1, 2, 3, allée  
Dubois  
Valentigney

# Liste prévisionnelle des bâtiments concernés par un ravalement de façades pour l'année 1999

## Audincourt

01 - 1, 3, 5, rue Champs de l'Essart

## Montbéliard

02 - 28 à 48 rue Debussy

03 - 38 à 48 rue du Petit Chênois

## Valentigney

04 - 13, 15, 17, rue des Chintres

05 - 1, 2, 3, *allée Dubois*

	AGENCE D'URBANISME
	ET DE DEVELOPPEMENT
du Pays de Montbéliard	
N° inventaire : 650	
Cote : ARC 044	



Il s'agit de réaliser le ravalement des façades d'un immeuble situé allée Dubois sur le quartier des Buis et portant les numéros 1 à 5 ; Il est constitué de trois niveaux ( R + 2) et distribué par trois escaliers extérieurs.

## Etat actuel



*Façade sur entrées*



*Façade arrière*

# PLAN DE MASSE



## Nuancier retenu :

Nuancier de façade *SICOF* :

459 Touraine

457 Touraine

455 Touraine

547 Beaujolais

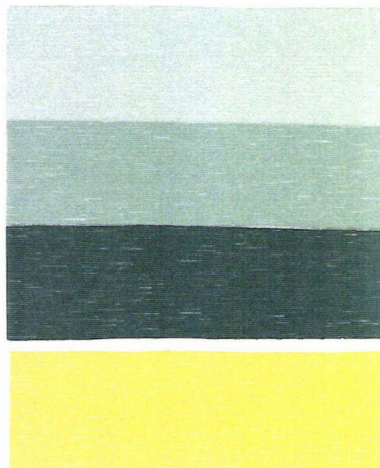

Nuancier *LA SEIGNEURIE* :

Rouge Morgan RG 3510





## Note de préconisation

Les références des couleurs sont empruntées au nuancier *SICOF et la SIGNEURIE*

Selon dessin ci-dessous

- A / dessous de toiture & partie haute de la façade sur rue ( voir photo jointe)		blanc
- B / façade principale		459 Touraine
- C / façade extensions		457 Touraine
- D / tableaux de fenêtres		<i>idem façade</i>
- E / appuis de fenêtres :	dernier niveau autres niveaux	Rouge Morgan RG 3510 457 Touraine
- F / fenêtres :	sur extension autres fenêtres	547 Beaujolais blanc
- F / <i>volets</i> ( persiennes métalliques)		<i>idem fenêtres</i>
- G / loggias :	mur de fond mur latéraux plafonds	547 Beaujolais <i>idem façades</i> blanc
- H / gardes corps métalliques :	balcons fenêtres escaliers	Rouge Morgan RG 3510 455 Touraine Rouge Morgan RG 3510
- I / sous bassement		455 Touraine
- J / sous-sol : portes de service et garages		<i>idem soubassement</i>
Entrées		
- K / murs :	extérieurs et tranche intérieurs	459 Touraine 547 Beaujolais
- L / auvent :	tranche sous face	459 Touraine blanc
- M / escaliers :	nez de dalle	<i>idem soubassement</i>

SAFC  
Bâtiment C  
1, 2, 3, allée Dubois  
Quartier des Buis  
Valentigney

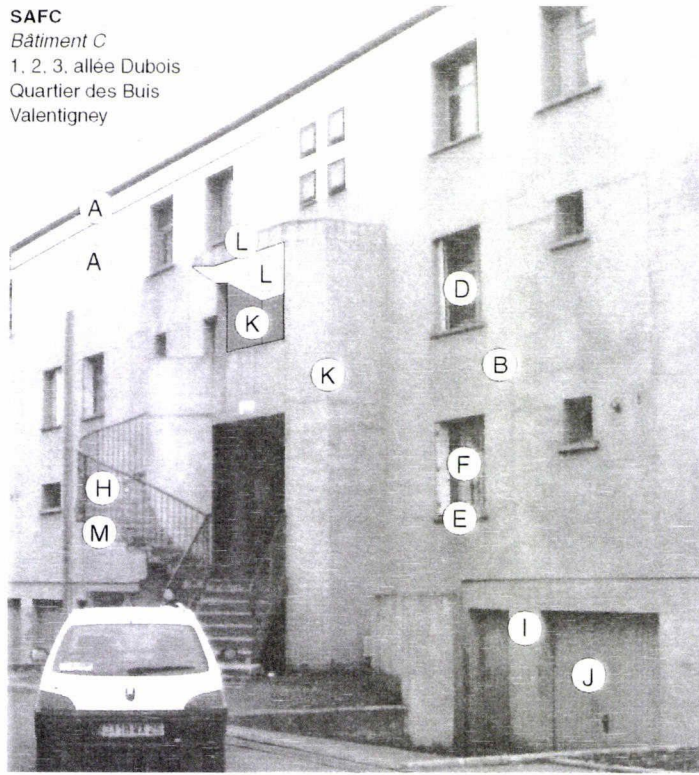

façade sur rue

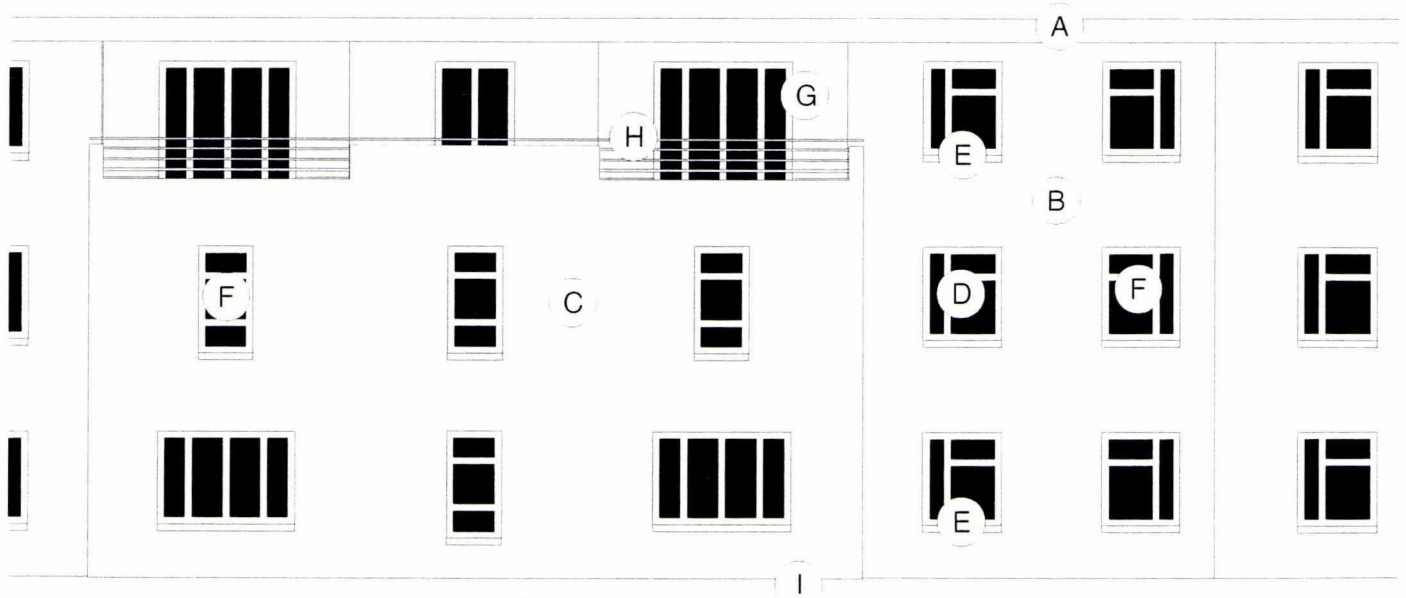

façade sur jardin



SAFC

Bâtiment C

1, 2, 3, allée Dubois

Quartier des Buis

Valentigney

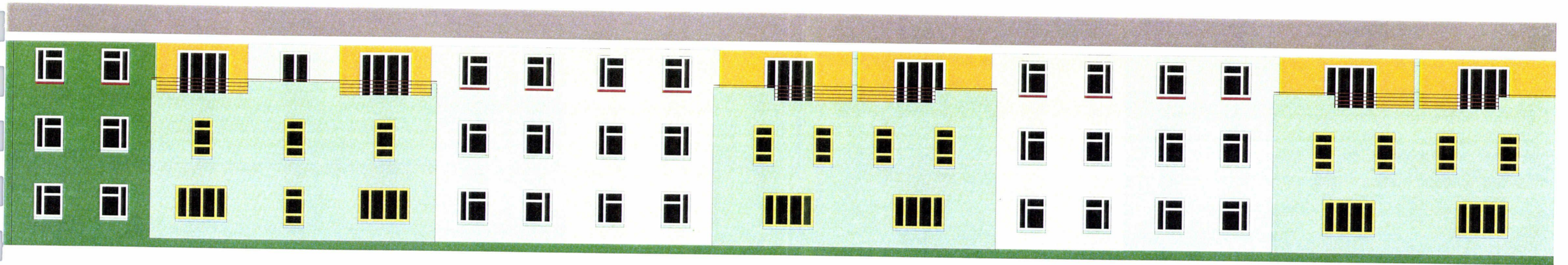

façade sur jardin



<p>Date : <u>12 04 99</u></p> <p>Adresse des travaux :</p> <p>Commune : <u>Valentigney</u></p> <p>N° <u>1, 2, 3</u> rue : <u>Allée Dubois</u></p> <p>Maître d'ouvrage : <u>SAFC</u></p> <p>Commune : <u>21200 Montbéliard</u></p> <p>N° <u>34</u> rue : <u>de la Lumière aux Biches</u></p> <p>N° téléphone _____</p> <p>Maître d'oeuvre : _____</p> <p>Commune : _____</p> <p>N° _____ rue : _____</p> <p>N° téléphone _____</p>	<p>Entreprise : _____</p> <p>Commune : _____</p> <p>N° _____ rue : _____</p> <p>N° téléphone _____</p> <p>Surface de façade traitée : _____</p> <p>Montant prévisionnel des travaux : _____</p> <p>Montant définitif : _____</p> <p>Subventions :</p> <p><input type="checkbox"/> OPAH : _____</p> <p><input type="checkbox"/> Commune : _____</p> <p><input type="checkbox"/> autre : _____</p>
---	--



## Typologie architecturale

- Ferme
- Cités ouvrières
- Immeuble à loyers
- Maison XVII°/XIX°
- Pavillon de banlieue
- Maison individuelle
- Immeuble collectif



Localisation	Nature des éléments et travaux et traitements envisagés (remplacement, réparation, peinture...)	Référence couleur Echantillon
1 - Façades : - sur rue - cour / jardin - pignons	peinture au béton extérieures	459 Tournais 457 "
2 - Sous-bassement		455 Tournais
3 - Encadrement de baies	Tableaux	idem façades
4 - Menuiseries (fenêtres)	peinture au bois sur extérieures	blanc 547 Beaujeu
5 - Porte : - d'entrée - de garage	et peintures	idem sous-bassement
6 - Volets	peinture métal.	idem fenêtres
7 - Éléments de modénatures : - Bandeaux - Chaîne d'angle - Balcon - Corniche haute - Sous-toiture	fond de laque Plafond de laque peinture au béton	547 Beaujeu Blanc blanc
8 - Ferronnerie : - Fenêtre et etc. etc. - Balcon		La Seigneurie Rouge Aragon RC 3510
9 - Zinguerie - Descentes - Cheneaux		
10 - Lucarnes - Joux - Face menuiseries - Face encadrement - zinguerie		
Cheminée		
Autres + observations (intervention sur magasin)		
11 - Surface commerciale à préciser si besoin	voir plan des joints	

Fait à : Montbéliard

le : 12-04-99

Le responsable de la maîtrise d'ouvrage  
signature

# ETUDE CHROMATIQUE

Bâtiments SAFC

1, 3, 5, rue Champs de l'Essart  
Audincourt

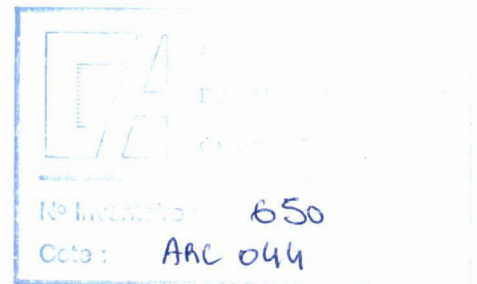



# Liste prévisionnelle des bâtiments concernés par un ravalement de façades pour l'année 1999

## Audincourt

01 - 1, 3, 5, rue Champs de l'Essart

## Montbéliard

02 - 28 à 48 rue Debussy

03 - 38 à 48 rue du Petit Chênois

## Valentigney

04 - 13, 15, 17, rue des Chintres

05 - 1, 2, 3, allée Dubois

Il s'agit ici de réaliser le ravalement des façades d'un immeuble *barre* de R + 3 situé rue Champs de l'Essart sur le quartier des Champs Montants à Audincourt et portant les numéros 1, 3 et 5.

## Etat actuel



*Façade sur entrée*



*Façade arrière*



# PLAN DE MASSE



## Nuancier retenu :

Gris clair / 459 Touraine

Gris moyen / 457 Touraine

Gris foncé / 455 Touraine

Bleu moyen / 443 Aunis

Bleu foncé / 445 Aunis

Blanc / 689 Alpes

Ocre / 543 Beaujolais

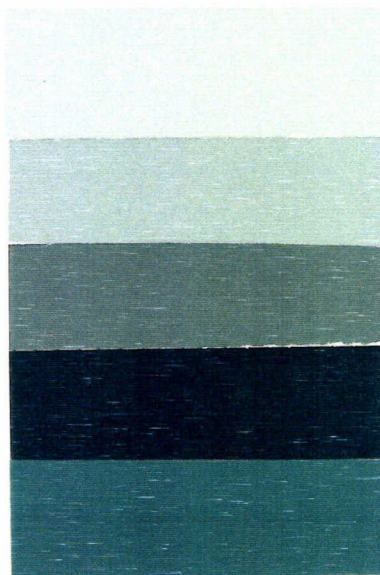

## Note de préconisation

Les références des couleurs sont empruntées au nuancier *Zolpachrom*

### FACADE SUD :

- A /fenêtres et volets	<i>PVC blanc</i>
- B / acrotère	gris clair - 459 Touraine
- C / murs de refend (tranche et panneaux)	gris clair - 459 Touraine
- D / nez de dalles	gris moyen - 457 Touraine
- E / sous face de dalles	blanc - 689 Alpes
- F / main courante béton	bleu moyen - 445 Aunis
- G / gardes corps métalliques	bleu foncé - 443 Aunis
- H / garde corps béton <i>dernier niveau selon dessin, 4 éléments</i>	bleu foncé - 443 Aunis
- I / façade (autour des fenêtres)	ocre - 543 Beaujolais
- J/ sous bassement	blanc - 689 Alpes
	gris foncé - 455 Touraine

### FACADE NORD :

- K / façade	gris clair- 459 Touraine
- L / bavettes	gris clair- 459 Touraine
- M / allèges	bleu moyen - 445 Aunis
- N / menuiseries	blanc - 689 Alpes
- O / sous-sol : portes service	gris foncé - 455 Touraine
gardes corps métalliques	bleu foncé - 443 Aunis

### Entrée :

- P / auvent : tranche	ocre - 543 Beaujolais
(jusqu'à goutte d'eau) sous face	blanc - 689 Alpes
- Q / murs de refend (tranche et retour)	gris clair- 459 Touraine
- R / mur de façade (entre refends)	
partie haute	blanc - 689 Alpes
partie basse	gris clair- 459 Touraine

PIGNON : Quadrisol de chez *Eternit*, teinte Pegmatite.

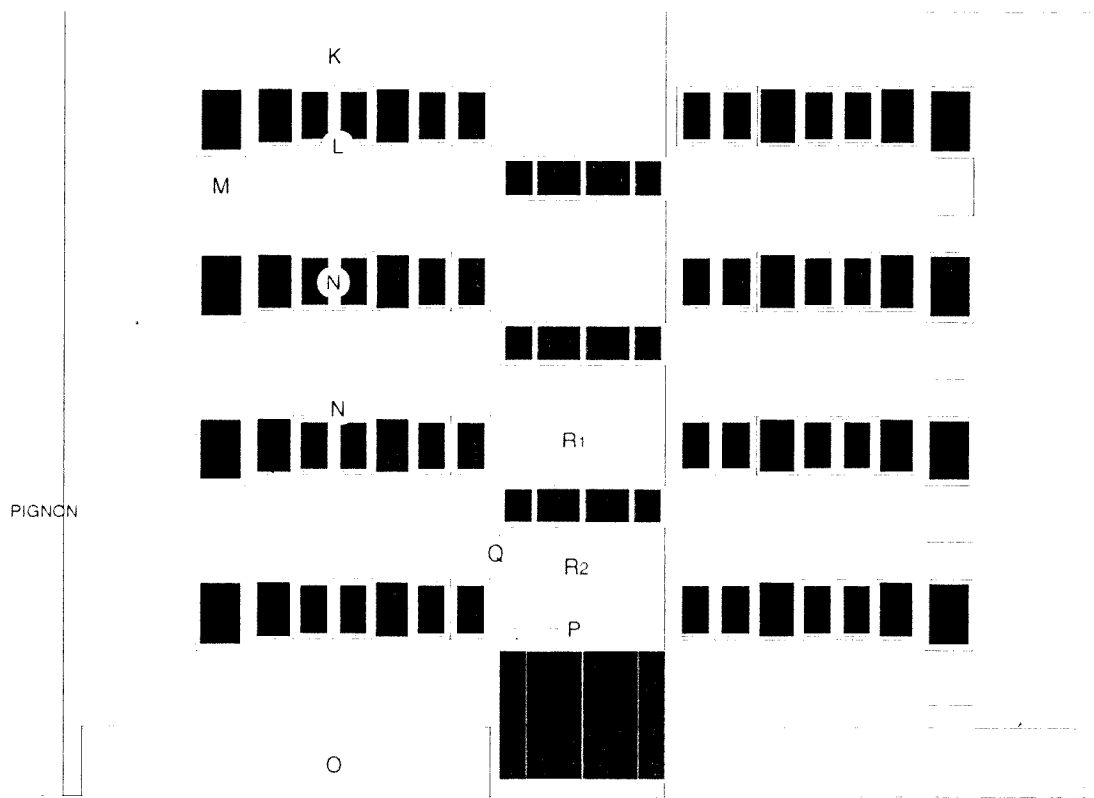

Façade nord

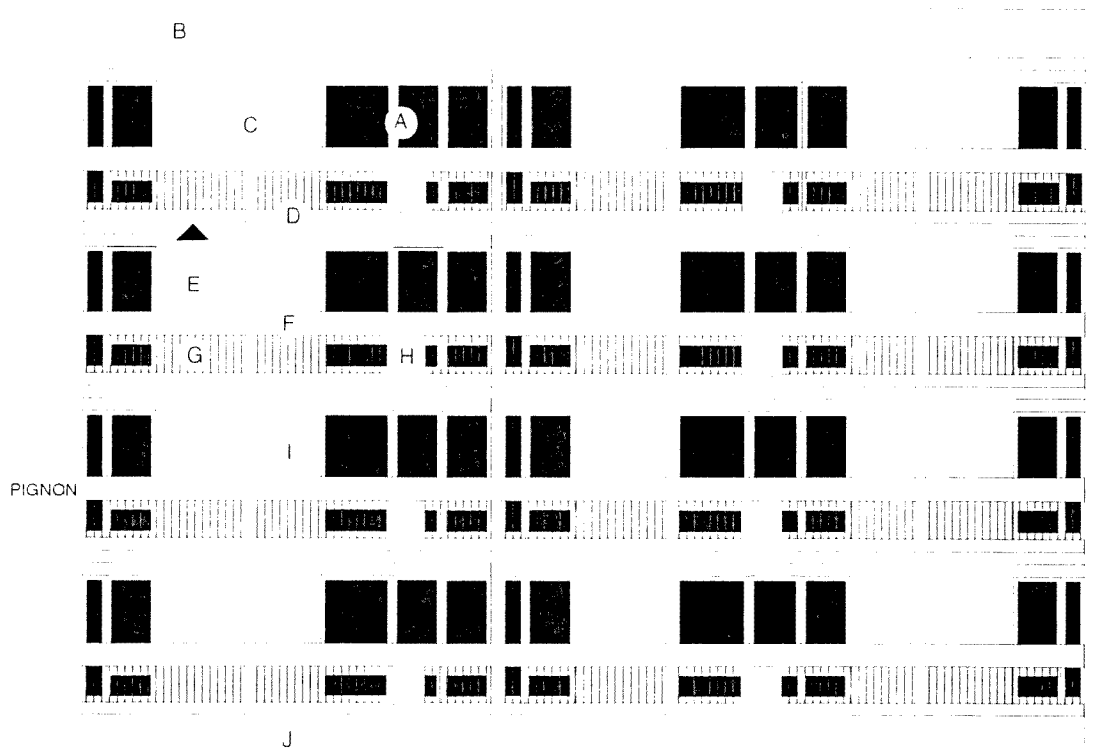

Façade sud



**SAFC**

*Bâtiment C*

1, 3, 5, rue Champ de l'Essart  
Quartier des Champs Montants  
Audincourt

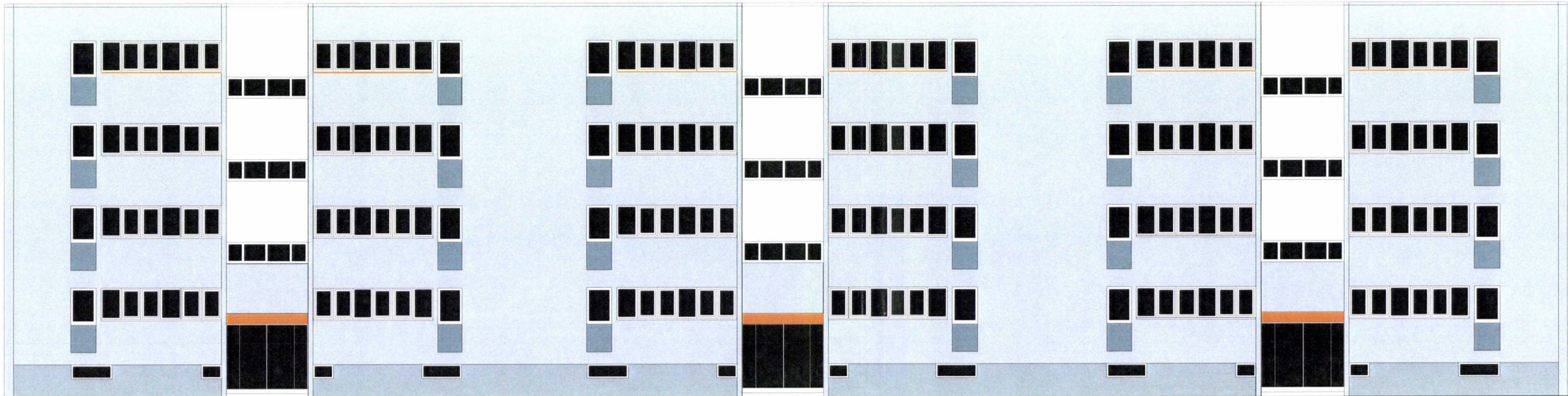

façade est

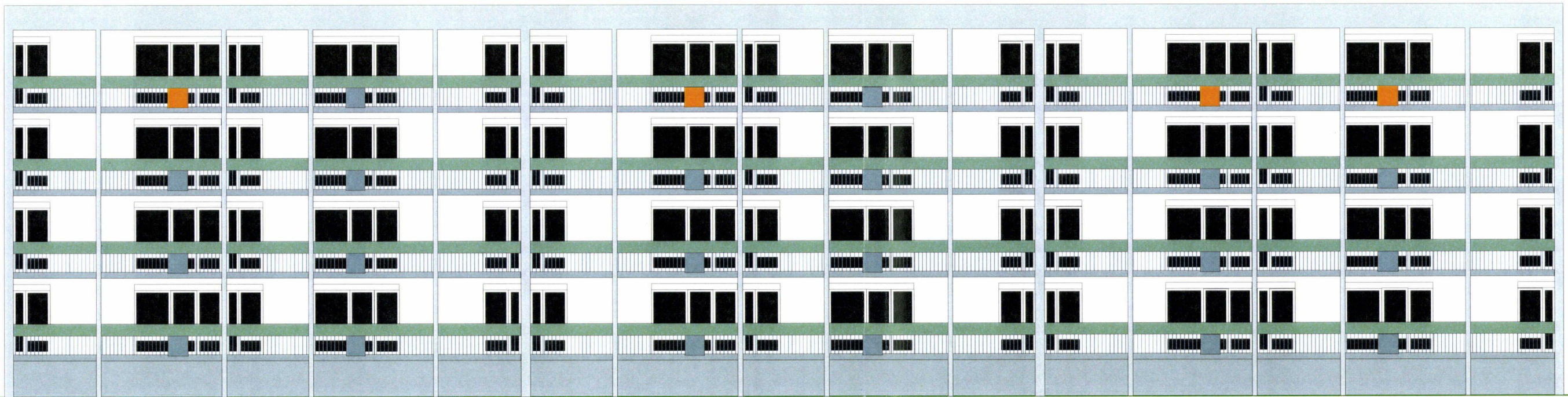

façade ouest



<p>Date : <u>120499</u></p> <p>Adresse des travaux :</p> <p>Commune : <u>Audincourt</u></p> <p>N° <u>135</u> rue : <u>Champs de l'Essart</u></p> <p>Maître d'ouvrage : <u>SAFC</u></p> <p>Commune : <u>Montbéliard</u></p> <p>N° <u>34</u> rue : <u>de la buche aux biches</u></p> <p>N° téléphone _____</p> <p>Maître d'oeuvre : _____</p> <p>Commune : _____</p> <p>N° _____ rue : _____</p> <p>N° téléphone _____</p>	<p>Entreprise : _____</p> <p>Commune : _____</p> <p>N° _____ rue : _____</p> <p>N° téléphone _____</p> <p>Surface de façade traitée : _____</p> <p>Montant prévisionnel des travaux : _____</p> <p>Montant définitif : _____</p> <p>Subventions :</p> <p><input type="checkbox"/> OPAH : _____</p> <p><input type="checkbox"/> Commune : _____</p> <p><input type="checkbox"/> autre : _____</p>
--	--



## Typologie architecturale

- Ferme
- Cités ouvrières
- Immeuble à loyers
- Maison XVII<sup>e</sup>/XIX<sup>e</sup>
- Pavillon de banlieue
- Maison individuelle
- Immeuble collectif

Localisation	Nature des éléments et travaux et traitements envisagés (remplacement, réparation, peinture...)	Référence co Echantillon
1 - Façades : - sur rue - cour / jardin - pignons	Recherche de revêtement Blanc	STCOF 459 Tournai Blanc
2 - Sous-bassement	Peinture	455 Tournai
3 - Encadrement de baies	Tableaux de fenêtres	idem façades
4 - Menuiseries (fenêtres)	PVC	Blanc
5 - Porte : - d'entrée - de garage	vitree	
6 - Volets	PVC	Blanc
7 - Eléments de modénatures : - Bandeaux - Chaîne d'angle - Balcon - Corniche haute - Sous-toiture	Mur de refend nez de baies  Acrotère	459 Tournai 457 Tournai  459 Tournai
8 - Ferronnerie : - Fenêtre - Balcon	Mur en maçonnerie béton Garde murs béton	445 Avui 443 Avui 443 Avui
9 - Zinguerie - Descentes - Cheneaux		
10 - Lucarnes - Joux - Face menuiseries - Face encadrement - zinguerie		
Cheminée		
Autres + observations (intervention sur magasin)	Sous face de dalle	Blanc
11 - Surface commerciale à préciser si besoin	voir dessin joint	

Fait à : Montbéliard

le : 12/04/99

Le responsable de la maîtrise d'ouvrage  
signature



# ETUDE CHROMATIQUE

Bâtiments SAFC

13, 15, 17, rue des Chintres  
Valentigney



# Liste prévisionnelle des bâtiments concernés par un ravalement de façades pour l'année 1999

## Audincourt

01 - 1, 3, 5, rue Champs de l'Essart

## Montbéliard

02 - 28 à 48 rue Debussy

03 - 38 à 48 rue du Petit Chênois

## Valentigney

04 - 13, 15, 17, 19, 21, 23, *rue des Chintres*

05 - 1, 2, 3, allée Dubois

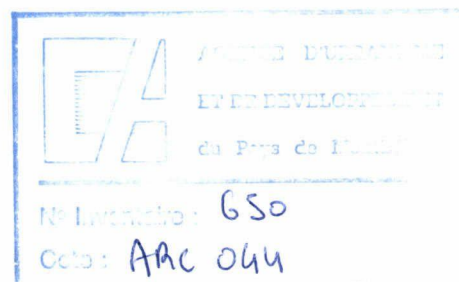



IL s'agit de réaliser le ravalement des façades d'un groupe de maisons de ville, situé rue des Chintres dans le quartier des Bruyères à Valentigney ; elles possèdent deux ou trois niveaux et sont desservies par des escaliers extérieurs.

### Etat actuel



*Façades sur rue*



*Façades arrière*



# PLAN DE MASSE

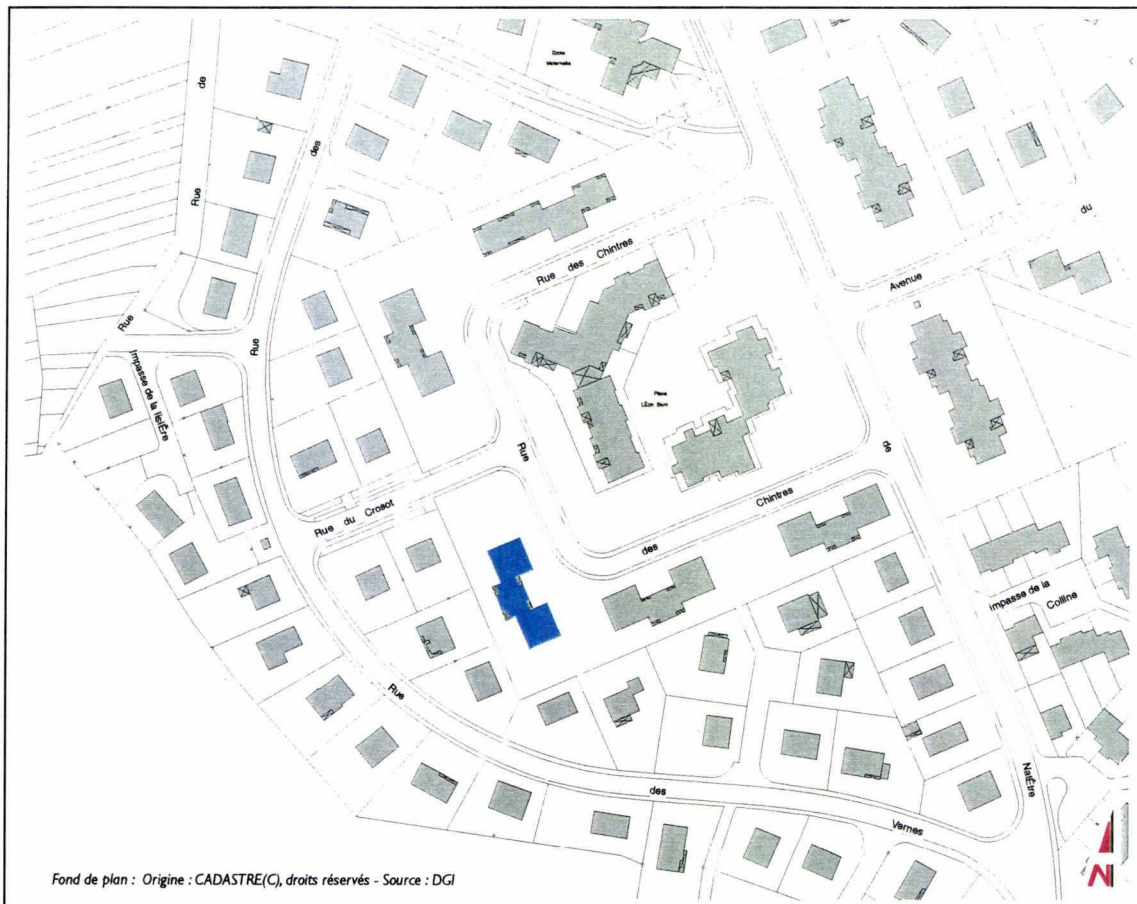

## Nuancier retenu :

Orage, bleu 32



Chamois 4, chamois 6, bleu 31



Caramel 5, pastel 57, velours 4



Marron 6, marron 7, marron 3



# Note de préconisation

Les références des couleurs sont empruntées au nuancier *Zolpachrom*

Les couleurs se répartissent comme suit (voir croquis ci-dessous)

Fenêtres et volets :	blanc
<i>Allèges</i> :	<i>inchangées</i>
Façades, pignons/refends :	couleur A
Tête de dalles & sous toiture :	couleur B

Loggias entrées

Sous face de dalle :	couleur C
Murs :	idem façades

Bâtiments :

- n°13 :	A = chamois 4	B = bleu 31	C = chamois 6
- n°15 :	A = orage	B = bleu 32	C = blanc
- n°17 :	A = caramel 5	B = velours 4	C = pastel 57
- n°19 :	A = marron 6	B = marron 3	C = marron 7
- n°21 :	A = chamois 4	B = bleu 31	C = chamois 6
- n°23 :	A = orage	B = bleu 32	C = blanc

<p>Date : <u>A20499</u></p> <p>Adresse des travaux :</p> <p>Commune : <u>Aire des CHINTRES</u></p> <p>N° <u>A3/15/11</u> rue : <u>Valentigney</u></p> <p>Maître d'ouvrage : <u>S AFC</u></p> <p>Commune : <u>25200 Montbéliard</u></p> <p>N° <u>34</u> rue : <u>de la Grande aux Biches</u></p> <p>N° téléphone _____</p> <p>Maître d'oeuvre : _____</p> <p>Commune : _____</p> <p>N° _____ rue : _____</p> <p>N° téléphone _____</p>	<p>Entreprise : _____</p> <p>Commune : _____</p> <p>N° _____ rue : _____</p> <p>N° téléphone _____</p> <p>Surface de façade traitée : _____</p> <p>Montant prévisionnel des travaux : _____</p> <p>Montant définitif : _____</p> <p>Subventions :</p> <p><input type="checkbox"/> OPAH : _____</p> <p><input type="checkbox"/> Commune : _____</p> <p><input type="checkbox"/> autre : _____</p>
---	--



## Typologie architecturale

- Ferme
- Cités ouvrières
- Immeuble à loyers
- Maison XVII°/XIX°
- Pavillon de banlieue
- Maison individuelle
- Immeuble collectif



Localisation	Nature des éléments et travaux et traitements envisagés (remplacement, réparation, peinture...)	Référence
1 - Façades : - sur rue - cour / jardin - pignons	(A) A3 chamois 4 A5 orange A7 caramel 5	
2 - Sous-bassement	/	
3 - Encadrement de baies	tableaux idem façades	page 70
4 - Menuiseries (fenêtres)	blanc	
5 - Porte : - d'entrée - de garage	inchangés	page 15
6 - Volets		
7 - Eléments de modénatures : - Bandeaux - Chaîne d'angle - Balcon - Corniche haute - Sous-toiture	A3 bleu 31 A5 bleu 32 A7 velours 4 ↑ - et tête de dalle	page 17
8 - Ferronnerie : - Fenêtre - Balcon	/	
9 - Zinguerie - Descentes - Cheneaux	/	
10 - Lucarnes - Joes - Face menuiseries - Face encadrement - zinguerie	/	
Cheminée		
Autres + observations (intervention sur magasin)	sous face de dalle - (ou entrées)	
11 - Surface commerciale à préciser si besoin	A3 chamois 6 A5 blanc A7 parquet 57	

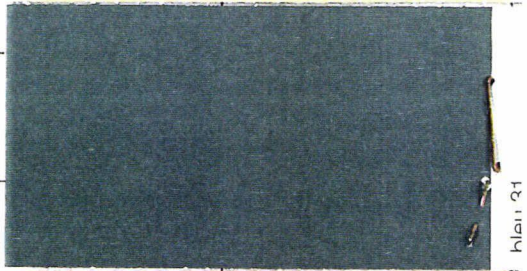
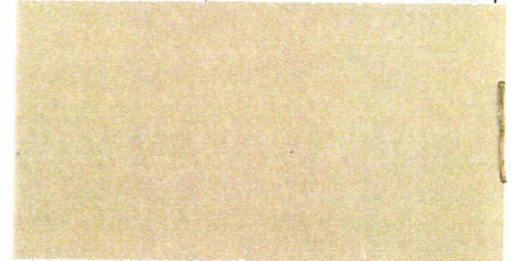
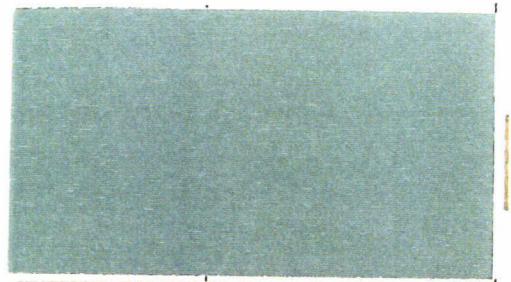

Fait à : Montbéliard

Le resp

le : 12 04 99



# ETUDE CHROMATIQUE

Bâtiments SAFC

28 à 48, rue Debussy  
Montbéliard



# Liste prévisionnelle des bâtiments concernés par un ravalement de façades pour l'année 1999

## Audincourt

01 - 1, 3, 5, rue Champs de l'Essart

## Montbéliard

02 - 28 à 48 rue Debussy

03 - 38 à 48 rue du Petit Chênois

## Valentigney

04 - 13, 15, 17, rue des Chintres

05 - 1, 2, 3, allée Dubois

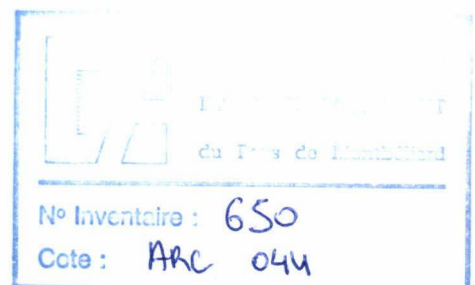



Il s'agit de réaliser le ravalement du pignon de béton enduit d'un immeuble *barre* situé rue Debussy sur le quartier de la Petite Hollande à Montbéliard, les façades principales étant constituées de panneaux préfabriqués de béton bruts.

## Etat actuel



Pignon

## PLAN DE MASSE

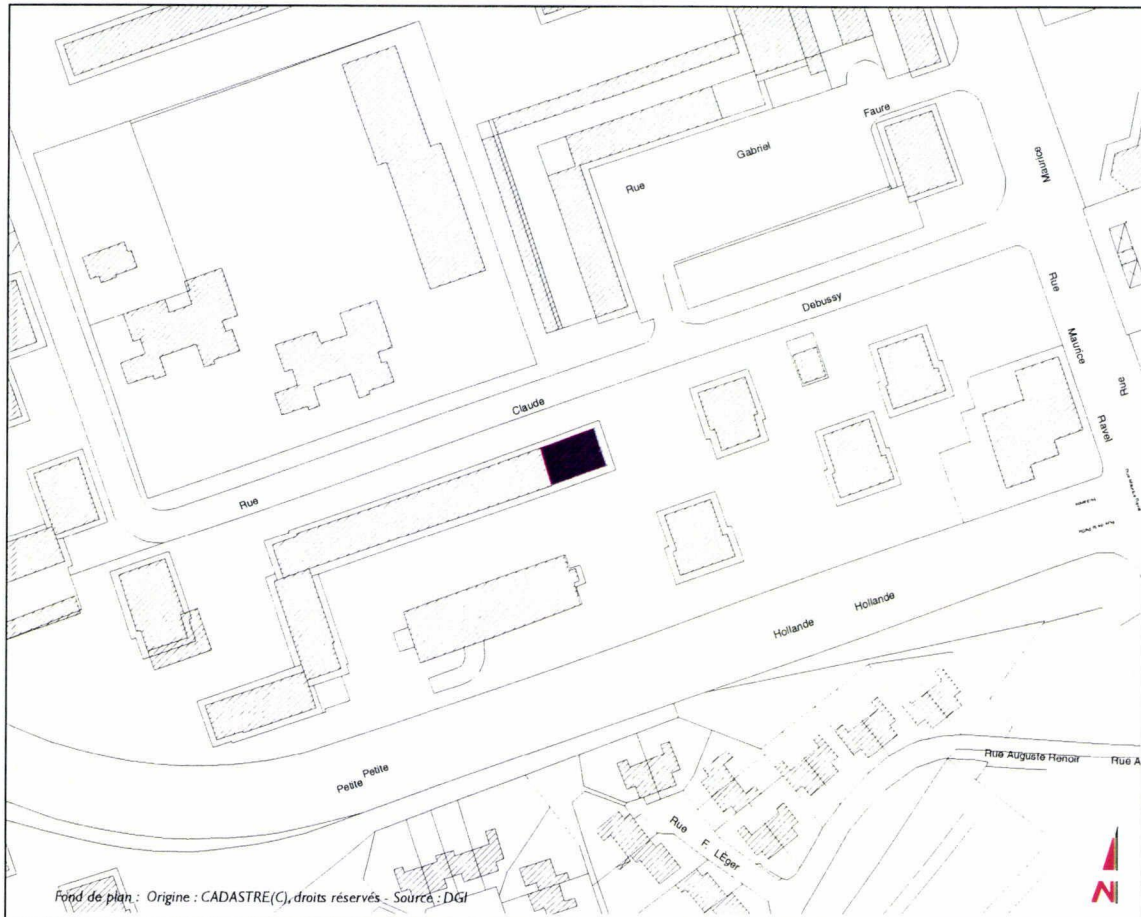

## Note de préconisation

Les références des couleurs sont empruntées au nuancier *Zolpachrom*

- pignon et sous bassement : Chamois 5
- nez de dalles : Argile

Nuancier retenu :

Chamois 5



Argile



Date : 12 avril 1999 ..... N° D.T. / P.C. : .....

Situation de l'immeuble : adresse :

28-48 rue Debrucey ..... N° parcelle : .....

Adresse du propriétaire : S.A.F.C. 34 rue de la Laiterie aux Biches  
25200 Montbéliard (Nu C.I.O.C.C.A.)

Périmètre concerné par le bâtiment :

Z.P.P.A.U.

Autres

Z.P.P.A.U. : périmètre de subvention concerné :

incitatif

obligatoire

date et n° d'arrêté .....

### TRAVAUX DE RAVALEMENT

Photo état existant

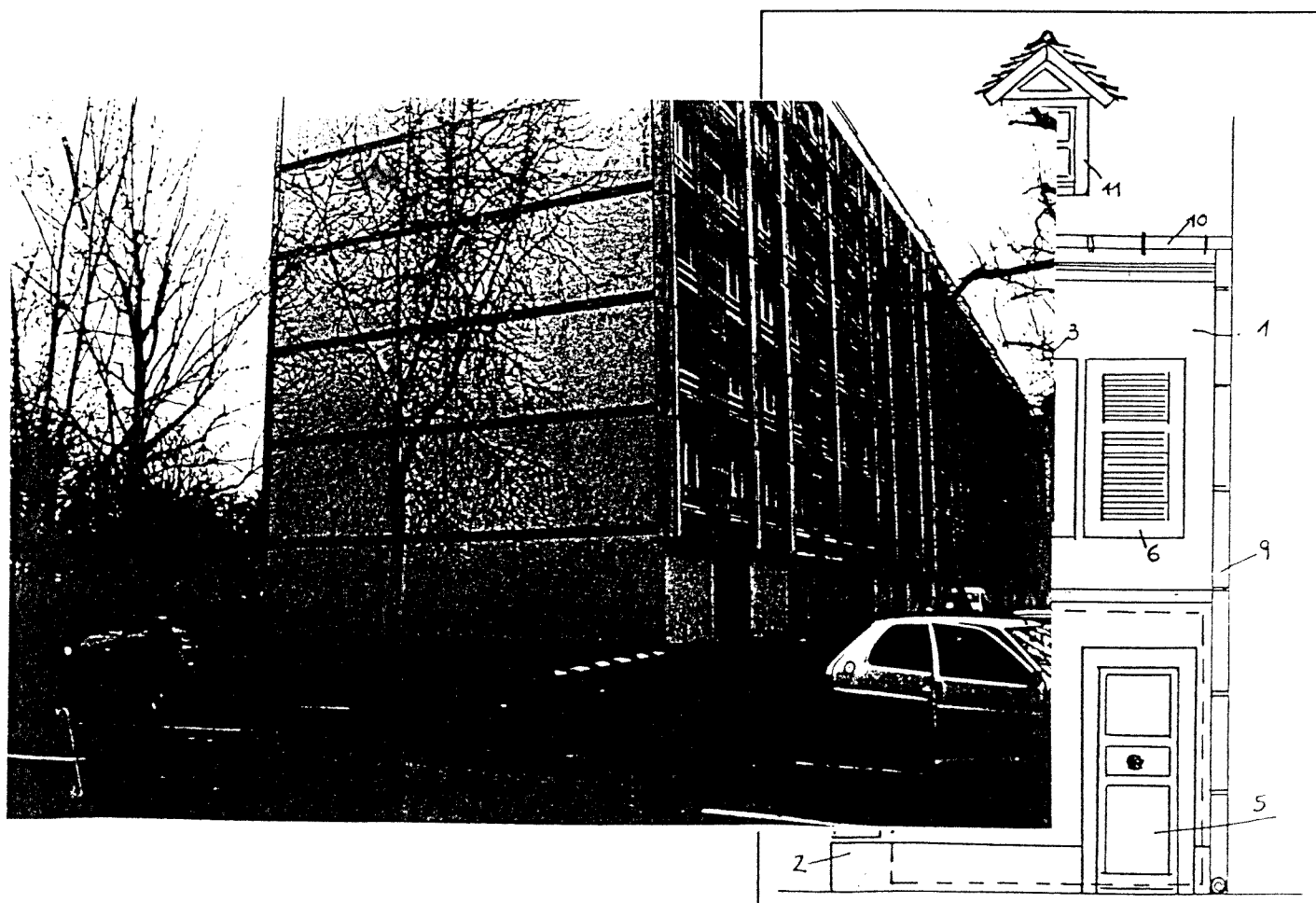



LOCALISATION	NATURE DES ÉLÉMENTS ET TRAVAUX ET TRAITEMENTS ENVISAGÉS (remplacement, réparation, peinture...)	RÉFÉRENCE COULEUR - ÉCHANTILLON
1) Mur de fond Pignons : Cour intérieure :	Peinture au enduit	ZOLPACHRON Chaux   E11012
2) Sous-bassement		
3) Encadrement		
4) Menuiseries		
5) Porte d'entrée		
6) Volets		
7) Éléments de modénatures Bandeaux Chaîne d'angle Balcon Corniche haute Sous-toiture	tête de dalle	Argile   E11012
8) Ferronnerie fenêtre <input type="checkbox"/> Balcon <input type="checkbox"/>		
9) Descente		
10) Zinguerie		
11) Lucarnes - joues - face menuiseries - face encadrement - zinguerie		E11012
Cheminée		
Autres + observations (intervention sur magasin)		
12) Surface commerciale à préciser si besoin		

Engagement du propriétaire : l'ensemble des murs de l'immeuble (façades, pignons, cour intérieure\*) est concerné par les travaux de ravalement.

sauf impossibilité technique reconnue par le service Urbanisme Prévisionnel et Réglementaire de la Ville).

Fait à : *Montbéliard*

le : 12 04 99

Le propriétaire :

# ETUDE CHROMATIQUE

Bâtiments SAFC

6 et 8, rue des Bleuets  
Grand-Charmont



# Liste prévisionnelle des bâtiments concernés par un ravalement de façades pour l'année 1999

Audincourt

01 - 1, 3, 5, rue Champs de l'Essart

## **Grand-Charmont**

**06 - 6 et 8, rue des Bleuets**

Montbéliard

02 - 28 à 48 rue Debussy

03 - 38 à 48 rue du Petit Chênois

1

Valentigney

04 - 13, 15, 17, 19, 21, 23, rue des Chintres

05 - 1, 2, 3, allée Dubois

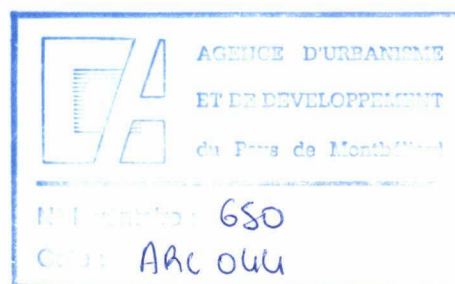



IL s'agit de réaliser le ravalement des façades de deux immeubles tour de R+3 situés rue des Bleuets, à flanc de coteau, dans le quartier du Giboulon à Grand-Charmont et portant les numéros 6 et 8.

## Etat actuel



*Façades sur entrée*



*Façades arrière*



# PLAN DE MASSE



## Nuancier retenu :

Gris orage velours 6 STD P015 bleu 34 STD U034 vert 43

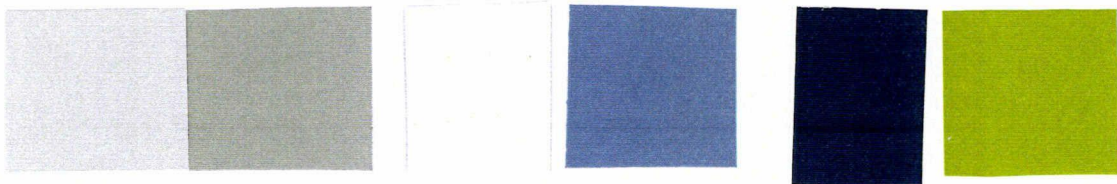

## Note de préconisation

Les références des couleurs sont empruntées au nuancier *Zolpachrom*

### Maçonnerie :

- A / acrotère	gris orage
- B / panneaux de façade	gris orage
- C / allèges	bleu 34
- D / linteaux	blanc STD P015
- E / trumeaux	blanc STD P015
- F / appuis	vert 43
- G / façade (dans loggias)	blanc STD P015
- H / murs de refend (sur loggias)	blanc STD P015
- I / gardes corps béton	blanc STD P015
- J / nez de dalles	vert 43
- K / sous face de dalles	blanc STD P015
- L / sous bassement	velours 6

### Menuiseries :

- M / <i>fenêtres</i> bois <i>avec survitrage</i>	blanc
- N / <i>volets roulants</i> bois	bleu STD U034

### Métallerie :

- O / gardes corps métalliques	bleu STD U034
- P / couverture	blanc STD P015

### Sous-sol :

- Q / portes de service	velours 6
- R / menuiseries	blanc STD P015

### Entrée :

- S / auvent & protection latérale : structure	bleu STD U034
- T / porte d'entrée : aluminium laqué	brun foncé (inchangé)



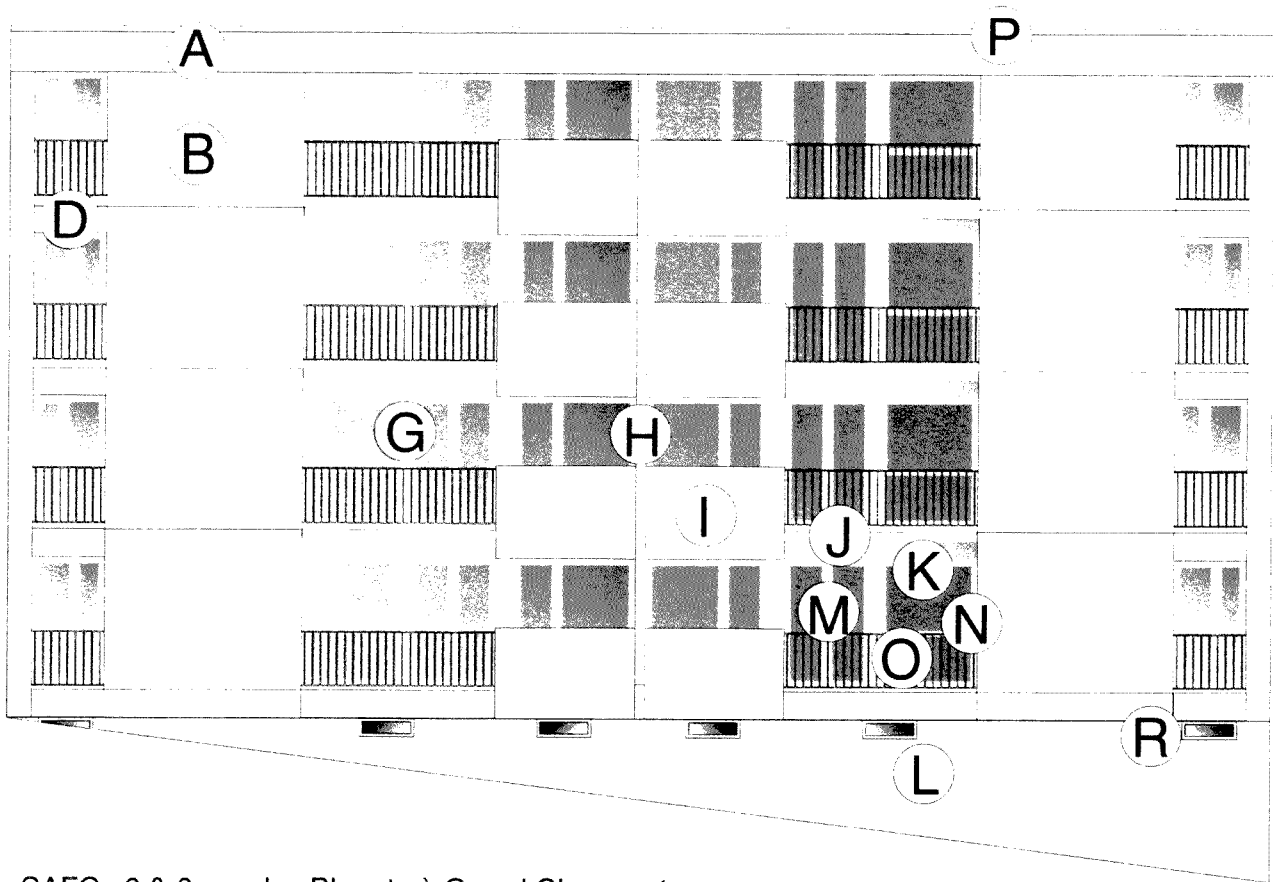

SAFC : 6 & 8 rue des Bleuets à Grand Charmont

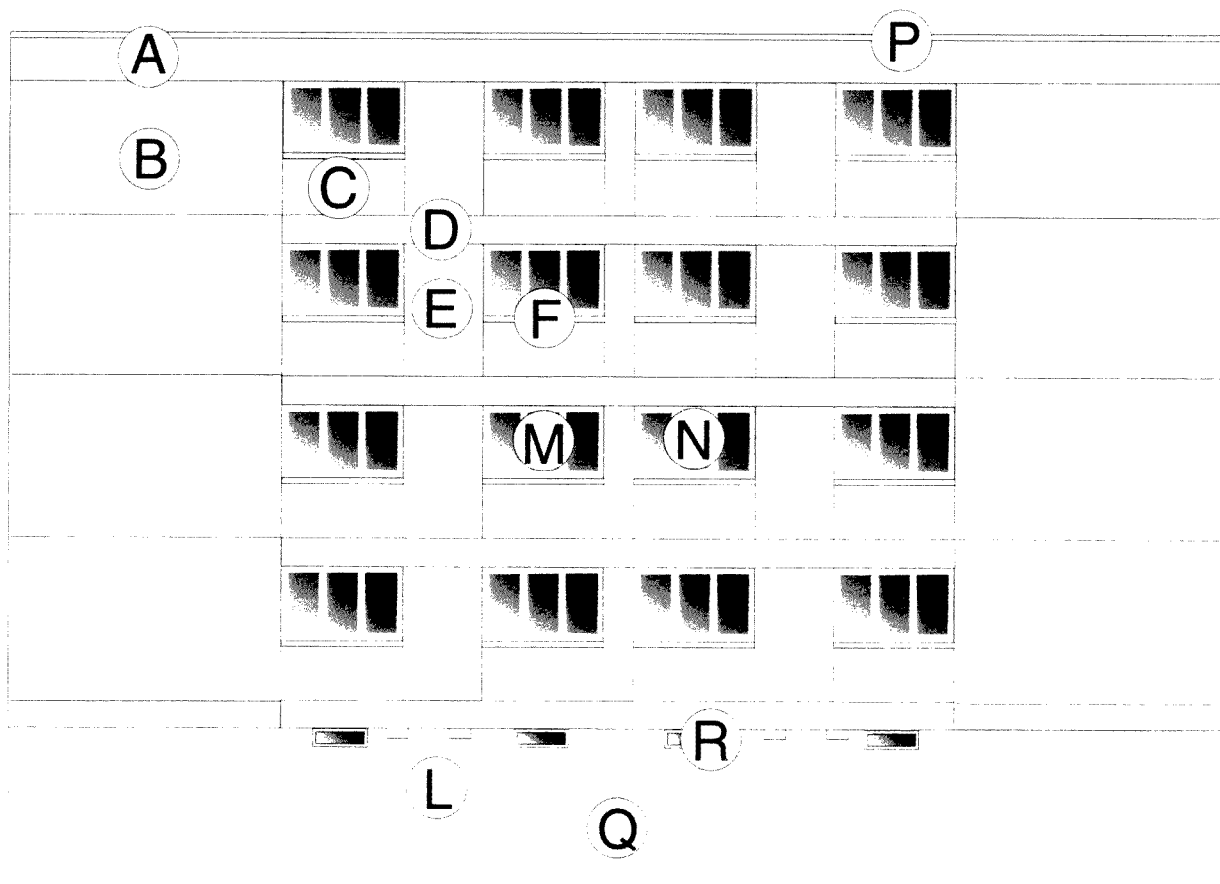

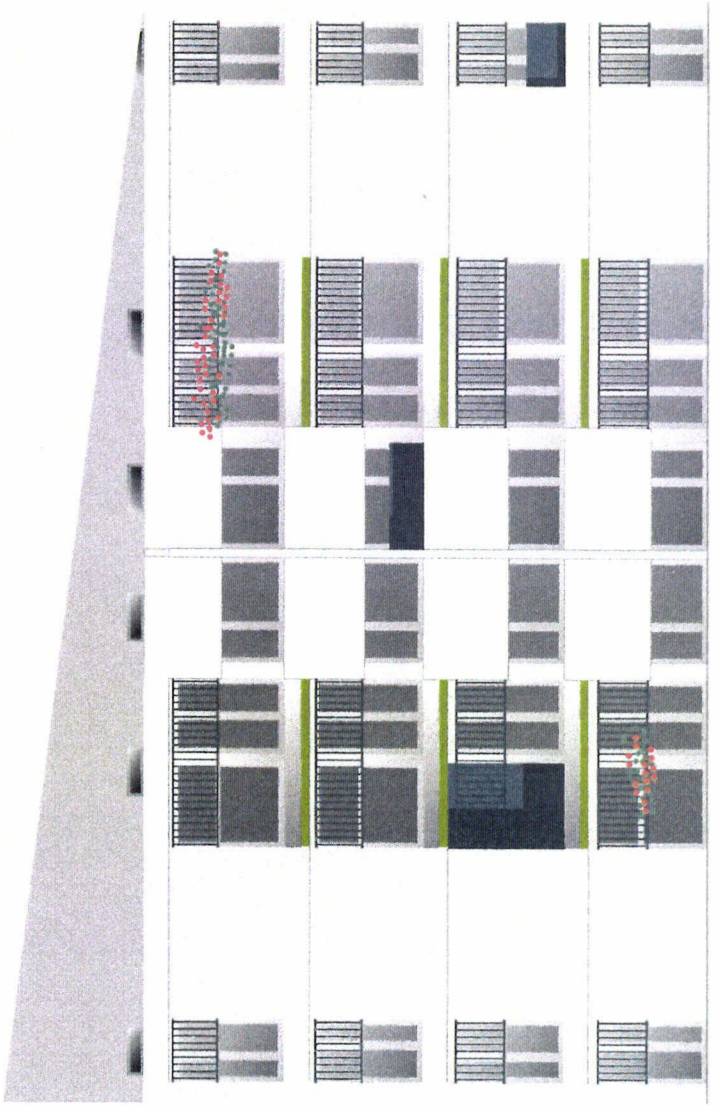
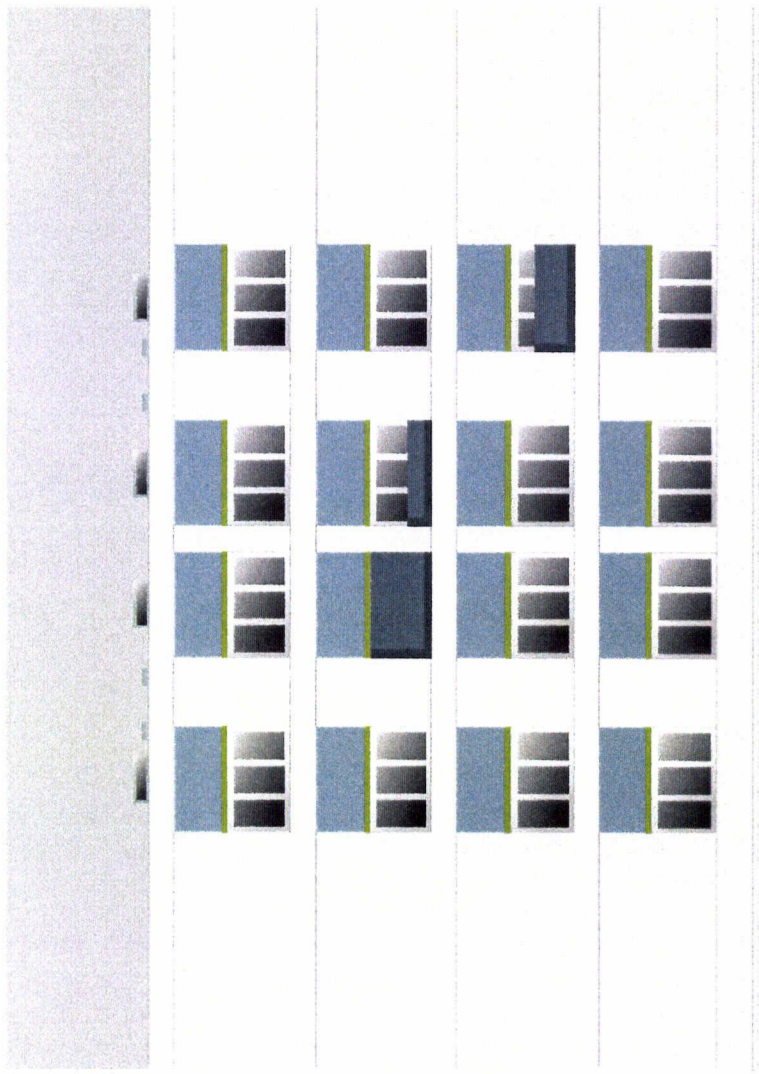

<p>Date : <u>01 07 99</u></p> <p>Adresse des travaux :</p> <p>Commune : <u>Grand Champvaut</u></p> <p>N° <u>6-8</u> rue : <u>des Meuses</u></p> <p>Maître d'ouvrage : <u>SAFC</u></p> <p>Commune : <u>Montbéliard</u></p> <p>N° _____ rue : <u>de la Lumberaux Pichon</u></p> <p>N° téléphone _____</p> <p>Maître d'oeuvre : <u>SAFC</u></p> <p>Commune : _____</p> <p>N° _____ rue : _____</p> <p>N° téléphone _____</p>	<p>Entreprise : _____</p> <p>Commune : _____</p> <p>N° _____ rue : _____</p> <p>N° téléphone _____</p> <p>Surface de façade traitée : _____</p> <p>Montant prévisionnel des travaux : _____</p> <p>Montant définitif : _____</p> <p>Subventions :</p> <p><input type="checkbox"/> OPAH : _____</p> <p><input type="checkbox"/> Commune : _____</p> <p><input type="checkbox"/> autre : _____</p>
---	---



## Typologie architecturale

- Ferme
- Cités ouvrières
- Immeuble à loyers
- Maison XVII<sup>e</sup>/XIX<sup>e</sup>
- Pavillon de banlieue
- Maison individuelle
- Immeuble collectif



# ETUDE CHROMATIQUE

Bâtiments SAFC

38 à 48, rue du Petit Chênois  
Montbéliard



# Liste prévisionnelle des bâtiments concernés par un ravalement de façades pour l'année 1999

## Audincourt

01 - 1, 3, 5, rue Champs de l'Essart

## Montbéliard

02 - 28 à 48 rue Debussy

03 - 38 à 48 rue du Petit Chênois

## Valentigney

04 - 13, 15, 17, rue des Chintres

05 - 1, 2, 3, allée Dubois





Il s'agit de réaliser le ravalement de la façade, côté jardin, d'un immeuble *barre* situé rue du Petit Chênois sur le quartier de la Petite Hollande à Montbéliard et portant les numéros de 38 à 48.

## Etat actuel



*Façade sur entrée*

*Façade arrière*



## PLAN DE MASSE

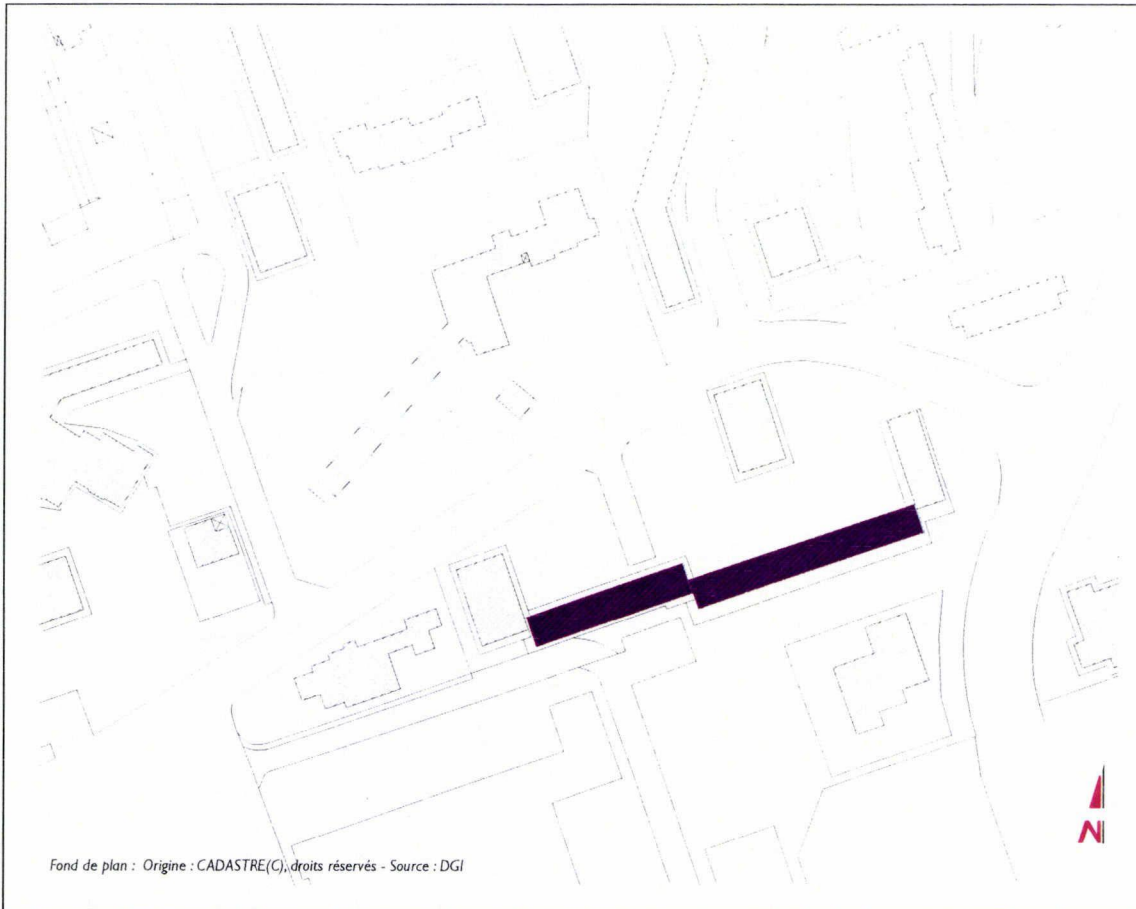

### Nuancier retenu :

Couleurs empreintées au nuancier *TOTEM* de *TOLLENS*

410A512

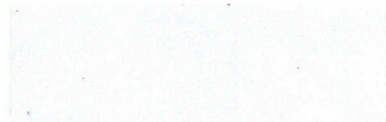

410A622

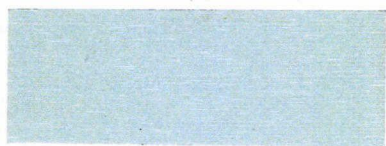

410A612



410B312

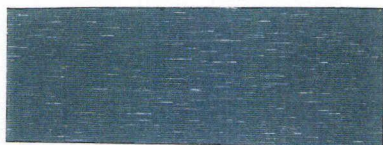

## Note de préconisation

Les références des couleurs sont empruntées au nuancier *TOTEM de TOLLENS*

- A / acrotère - linteau (dernier étage)	gris moyen	410 A 622
- B / Trumeaux, face et chant	gris clair	410 A 512
- C / tableaux de fenêtres	gris clair	410 A 512
- D / <i>fenêtres et volets PVC</i>	<i>blanc</i>	
- E / allège / panneaux pâte de verre	nettoyage + hydrofuge ou	410A 622
- F / loggias :		
murs	blanc	
plafonds	blanc	
- G / gardes corps métalliques (loggias & balcons)		
	gris foncé	410 A 312
- H / sous bassement	gris foncé	410 A 612
sous-sol :		
- I / portes de service	gris foncé	410 A 612
- J / menuiseries, grilles	gris foncé	410 A 312
- K / panneaux pignons	gris moyen	410 A 622

Date : 12 avril 1999 ..... N° D.T. / P.C. : .....

Situation de l'immeuble : adresse : 38 à 48 rue du Petit Cheurnis .....

..... N° parcelle : .....

Adresse du propriétaire : SAFC 34 rue de la Grue au Biches  
25200 Montbéliard (Mr CHIOCCA) .....

Périmètre concerné par le bâtiment : Z.P.P.A.U.   
Autres

Z.P.P.A.U. : périmètre de subvention concerné : incitatif   
obligatoire   
date et n° d'arrêté .....

### TRAVAUX DE RAVALEMENT

Photo état existant





LOCALISATION	NATURE DES ÉLÉMENTS ET TRAVAUX ET TRAITEMENTS ENVISAGÉS (remplacement, réparation, peinture...)	RÉFÉRENCE COULEUR - ÉCHANTILLON
1) <u>Mur de fond</u>  Pignons : Cour intérieur :	FAÇADE ARRIÈRE Trumeaux chant et face Tableaux de fenêtres Allège/	TOTEAU de TOLLENS 410 A 512 410 A 512 410 A 622
2) Sous-bassement	Peinture sur béton	410 A 612
3) Encadrement	PVC	Blanc
4) Menuiseries	PVC	Blanc
5) Porte d'entrée de ferries		410 A 612
6) Volets	PVC	Blanc
7) <u>Éléments de modénatures</u>  Bandeaux Chaîne d'angle Balcon Corniche haute Sous-toiture	- loggias (murs et plafonds)  - Anotie - vitraux	Blanc  410 A 622
8) Ferronnerie fenêtre Balcon	<input checked="" type="checkbox"/> <input checked="" type="checkbox"/> Peinture	410 A 612
9) Descente		
10) Zinguerie	/	
11) Lucarnes  - joues - face menuiseries - face encadrement - zinguerie	/	
Cheminée	/	
<u>Autres + observations</u> (intervention sur magasin)		
12) Surface commerciale à préciser si besoin	/	

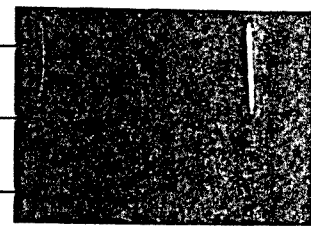

Engagement du propriétaire : l'ensemble des murs de l'immeuble (façades, pignons, cour intérieure\*) est concerné par les travaux de ravalement.

(sauf impossibilité technique reconnue par le service Urbanisme Prévisionnel et Réglementaire de la Ville).

Fait à : *Montbéliard*

le : *12 04 99*

Le propriétaire :